



*Udsigten fra åbreden.*

*Til højre ses den "Røde bro" som er starten på cykel og gangstien til Laurbjerg.*



## *Velkommen til Ågården*

Ågården er et husmandsted fra det 18 århundrede og oprindeligt beboet af 2 familier. Dengang kaldte man området øst for banen, for det sorte sogn. Hvorfor er der flere teorier om. En er, at de veletablerede Langåborgere var lidt tøvende og skeptiske over for den store strøm af tilflyttere, der fulgte med jernbanens ankomst til Langå. En anden er, at alle tagene var lavet af sort tagpap.

Ågården ligger 150 m fra Gudenåen, som er kendt som et af nordeuropas bedste fiskevand, når der skal fanges laks og ørred. Går man nedstrøms langs åen, finder man vores smukke nabo Egeskoven. En fredet urskov med krogede gamle egetræer, og græssende kvier leder der tanker hen på

gamle guldalder malerier, og med fred og ro til tanker eller madpakker.

Indtil 1990 har gården været driftet som delvis selvforsyning. Her var køer, heste, grise, får, høns og duer mm. Idage har vi får og høns til at forsyne os med økologiske æg og lammelår.



Ågården anno 1900









## *Fugl, fisk og fritid!*

Om man er til fugl eller fisk, er der altid noget at hente ved Gudenåen, som på alle årstider leverer underholdning i form af springende laks eller flokkende nymfer. Den sky fiskehejre letter ofte fra brinken, ligesom odder og isfugl kan ses i fuld fart mellem sivene.

Ved fiskeriets afslutning i august måned afholdes der fiskerikonkurrence, arrangeret af Langå Sportsfiskerforening, her kommer fiskere fra nær og fjern, med håb og hemmelige spindere i rygsækken.



*Bål er optimal sommerhygge. Du er også velkommen til at låne vores grill eller røgeovn.*

*KANO & KAJAK. Om man bruger flere dage eller blot et par timer, er en sejltur på Gudenåen en oplevelse. Vi har selv roet i kajak fra Gudenåens udspring i Tørring og hjem til Langå, det tog 3 dage. Flyd med strømmen og nyd stilheden! Lej kano her: <https://www.kanoferie.dk/>*

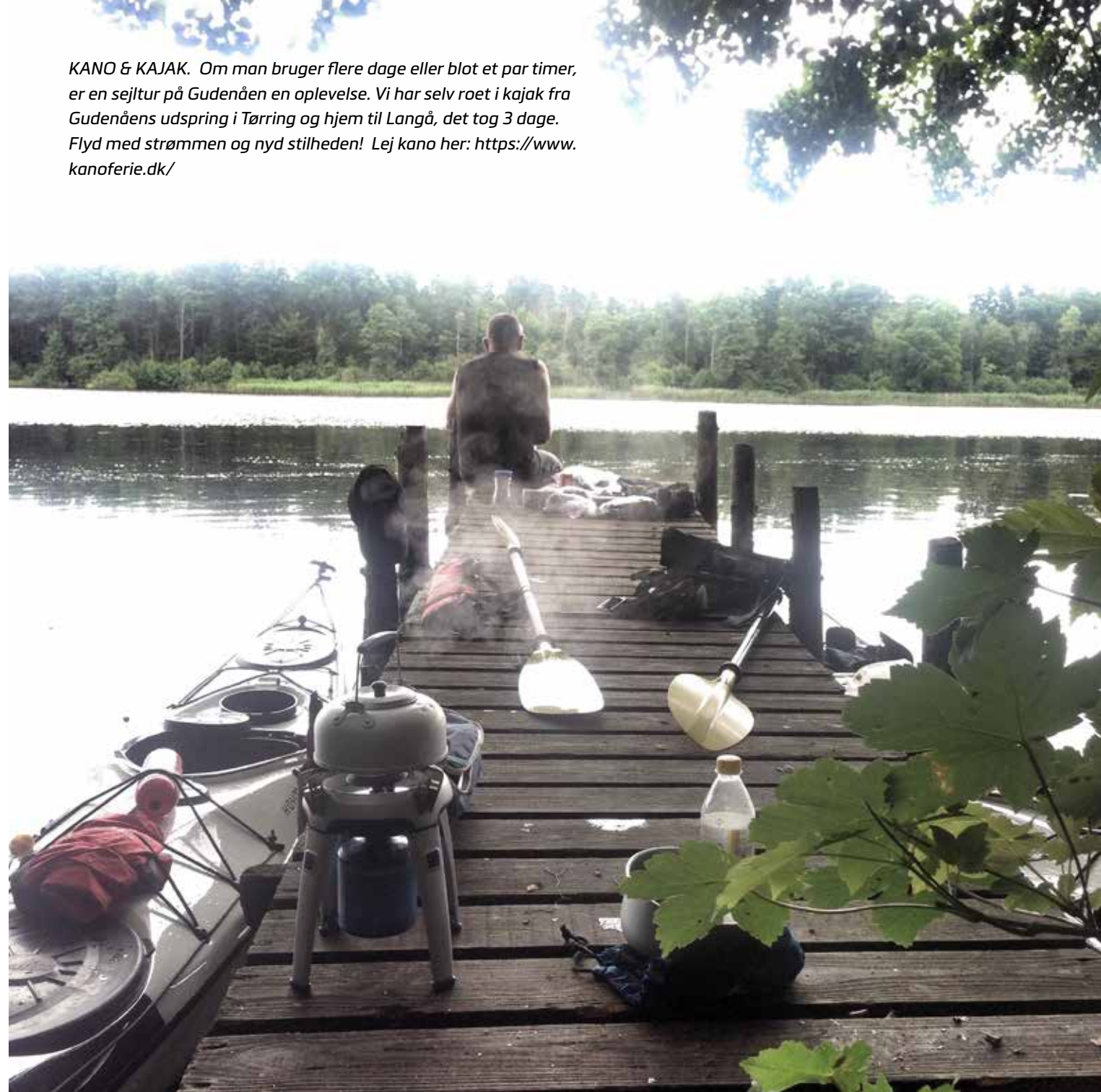





## *Træksti/pramdragersti*

70 kilometer lang strækker trækstien sig fra Randers til Silkeborg, og går i sagens natur lige forbi Ågården. Den naturskønne rute kan evt deles i 5 turer med start i Randers Regnskov. Fra Randers til Langå (ca. 14 km), - Fra Langå til Kjællinghøl (ca. 15 km), - Fra Kjællinghøl til Ans (ca. 12 km), - Fra Ans til Svostrup Kro (ca. 17 km), - Fra Svostrup kro til Silkeborg (ca. 12 km).

Læs mere på: <https://natur.randers.dk/bo-soeg-naturen/vandrestier/trækstien/>







*Egeskoven er med sine op mod en meter tykke, krumme og lavstammede træer et unikt eksempel på gammel egeskov i Danmark. Den smukke og fredfyldte skov ligger langs Gudenåen kun 100 meter fra Ågården, og er uanset årstid, altid en gåtur værd.*



## *Langå Egeskou - vores smukke nabo!*

Følger man Gudenåen mod øst, ender man ved en spang og en låge til skoven. Her er ikke markerede stiforløb men blot trampestier. Man kan vælge at gå frem mod det åbne engareal midt i skoven, eller man kan gå langs skovbrynet mod skovens nordøstlige hjørne langs Pramdragerstien. Hver sommer sender Hinge Mejer deres Øko-kvier på sommergræs. De er nysgerrige, men ikke farlige. I det østlige hjørne af Egeskoven ligger Langå Bådlaug og Langå Camping.



*Langå fiskeriforenings hytte, som ligger på "Smedens eng" - mellem Ågården og Egeskoven. Skøn til ly for sol eller regn - eller som ramme til frokostens madpakke.*



*Den hule eg. Ifølge gammel overtro blive man helbredt for alskens sygdomme ved at kravle gennem. Risikoen for at sidde uhjælpeligt fast er nu nok større end chancen for helbredelse.*



## *Det skal være nemt at holde fri ...*

Vi har brugt lidt ekstra energi på at indrette med hygge, varme og god stemning, for I altid kan føle jer velkommen. Lejlighederne er på hver ca 25 m<sup>2</sup> + hems. Der er fælles te-køkken samt nyt og lækkert toilet/bad.

I kan frit benytte grill, bålfad, hundekurv og babyrejseseng,

Cykler kan lejes for 50 kr. pr. dag med depositum på 500 kr.



▲ Indgang lejlighed [ 1 ]  
Te- køkken, Toilet og bad

▲ Indgang lejlighed [ 2 ]



# Lejlighed 1

Her er der direkte adgang til te-køkken og bad. Imellem lejlighederne er der en dør, så hvis man er gode venner eller har lejet begge lejligheder kan den naturligvis låses op.

Til lejlighederne hører desuden have-møbler og hyggehjørne på gårdspladsen.

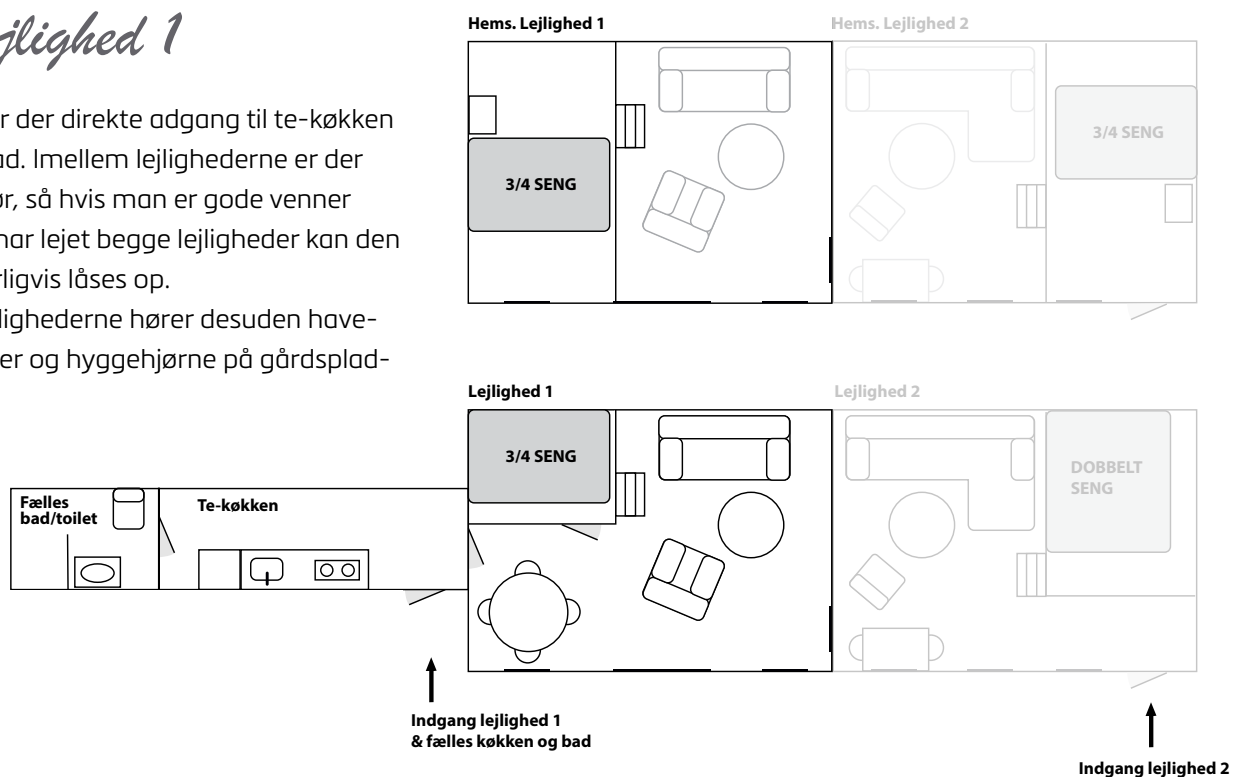

## Priser 2019 - Lejlighed 1

**Grundgebyr/leje pr. døgn** 500,-  
Incl. selvservet breakfast.  
Indeholder Juice, mælk, boller, ost, marmelade

**Leje pr. person pr. døgn** 100,-  
**Leje pr. hund pr. døgn** 100,-

**Lejen er incl.**  
Sengelinned, håndklæder og viskestykker

## Te-køkkenet

- er naturligvis udstyret med alt hvad du skal bruge til breakfast eller lettere madlavning.  
Der er køle/fryseskab, så evt friskfanget fisk kan komme på frost.

## Du kan frit låne

Hundekurv  
Baby-rejseseng  
Grill  
Bålfad

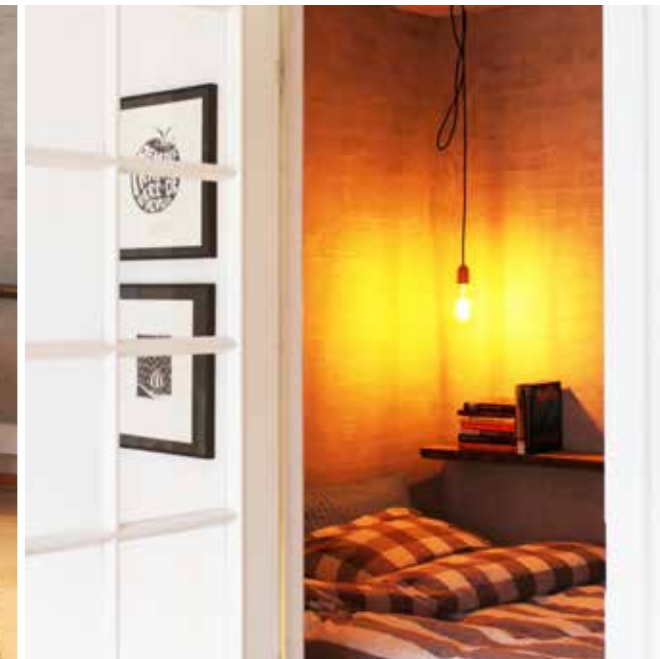



## Lejlighed 2

Samme størrelse som lejlighed 1.  
Blot skal du lige ud og vende i gården  
for at komme i te-køkkenen og toilet/  
bad.

Til lejlighederne hører desuden have-  
møbler og hyggehjørne på gårdsplad-  
sen.

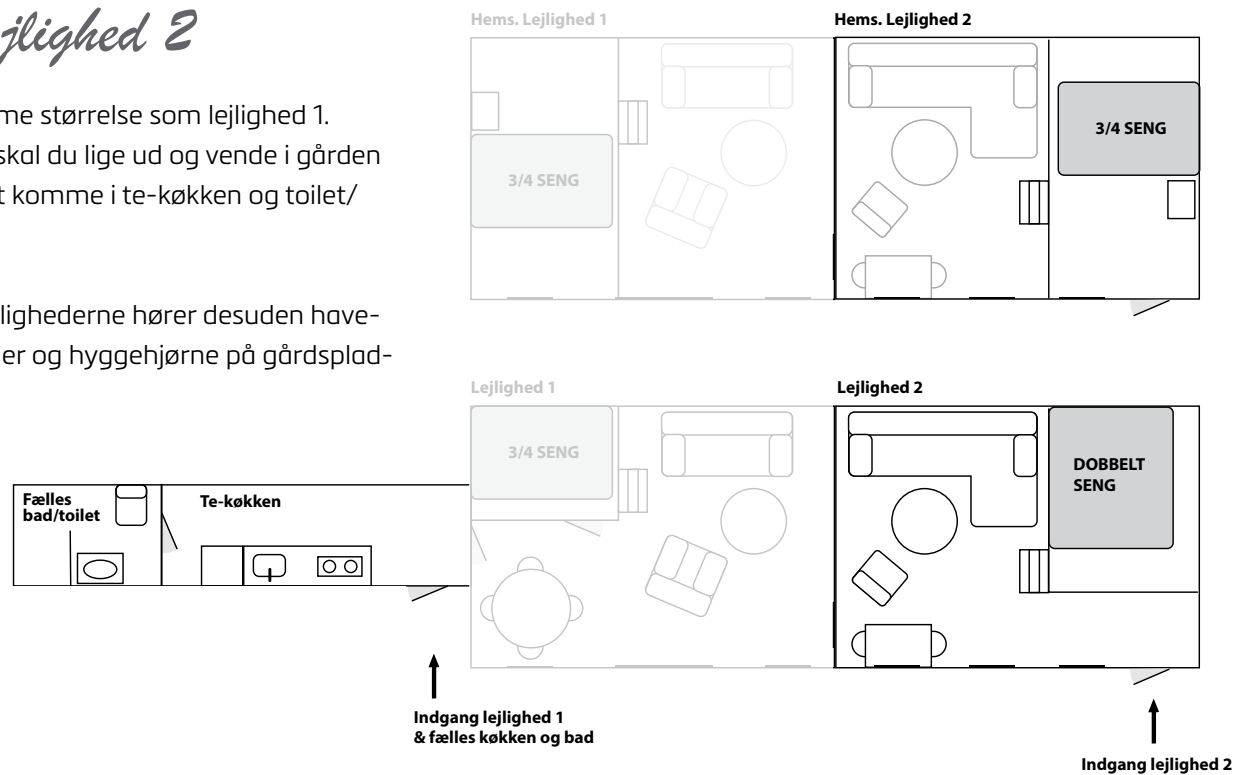

### Priser 2019 - Lejlighed 2

**Grundgebyr/leje pr. døgn** 400,-  
Incl. selvserveret breakfast.  
Indeholder juice, mælk, boller, ost, marmelade

**Leje pr. person pr. døgn** 100,-  
**Leje pr. hund pr. døgn** 100,-

**Lejen er incl.**  
Sengelinned, håndklæder og viskestykker

### Te-køkkenet

- er naturligvis udstyret med alt hvad du skal bruge  
til breakfast eller lettere madlavning.  
Der er køle/fryseskab, så evt friskfanget fisk kan  
komme på frost.

### Du kan frit låne

Hundekurv  
Baby-rejseseng  
Cykler  
Grill





## *Hvad er der ellers at komme efter i Langå og omegn?*

**LANGÅ** - Stationsby og knudepunkt  
Indkøbsmuligheder.

Har du behov for dagligvarer, så har Langå Både en Rema og Fakta, en slagter og en bager. Derudover Apotek, Nr7 (tøj/mode til kvinder), Bog&Kram (Bøger og isenkram), Winnerburger (Pizzaria).

**PÅ CYKEL** - på den gamle jernbanestrækning. Turen kan starte ved regnskoven i Randers, og herfra bugter ruten sig langs Danmarks største flod Gudenåen til Langå. Her smyger den sig bogstavligt talt langs Ågården. Fra Ågården til Silkeborg snor stien sig på den nedlagte jernbane. Det er ensbetydende med fred og ro til at nyde turen, og er oplagt til ture med børn. I Silkeborg kan man fortsætte helt til Horsens ad den regionale cykelrute 31. Dermed er cykelruten fra Randers til Horsens via Silkeborg én af Danmarks længste sammenhængende naturcykelstier.

Læs mere på: <https://cykelby.randers.dk/cykelruter/fra-randers-til-silkeborg-paa-cykel/>

**RANDERS** - lige i nærheden.

8 min. med tog og 20 min. i bil - så er du i den gamle købstad Randers. Randers kan bla byde på Water & Wellness, Randers Regnskov, Randers Kunstmuseum, Elvis Mansion og Værket mm. Læs mere her: <https://www.visitranders.dk/danmark/visitranders>

### **UD AT SPISE**

**Fru Larsen** i Laurbjerg, en lille oase, der byder velkommen til de skønneste madoplevelser med knitrende ild i pejsen og en atmosfære af kunst, antikviteter og friske blomster. Her kan du forvente noget særligt. (Tag evt cyklen eller gå derover på jernbanestien. (3 km.)

**Delilet** i Laurbjerg er et andet bud - her får du lækker tapas to go ... eller to get - for de bringer også gerne ud. (3 km.)







**aagaardenbedandbreakfast**

**Følg os på Facebook**



Her kan du finde de nyeste opdateringer om Ågården, Gudenåen, fisk og fangst mm.

Har du haft en positiv oplevelse på hos os, så husk at vi bliver super motiverede og glade helt ned i maven, hvis du/I giver os et "like" en anbefaling eller en deling.

V. Irene & Jan

Skovkrogen 27 · 8870 Langå

T: 40288996

Mail: [mail@aagaarden-langaa.dk](mailto:mail@aagaarden-langaa.dk)

Facebook: [aagaardenbedandbreakfast](https://www.facebook.com/aagaardenbedandbreakfast)

Instagram: [aagaarden\\_langaa](https://www.instagram.com/aagaarden_langaa)

Web: [aagaarden-langaa.dk](http://aagaarden-langaa.dk)